

POKYNY K POŘÍZENÍ FOTODOKUMENTACE VOZIDLA PRO POJIŠŤOVNU

V případě pojištění skel stačí prvních 9 foto, pro havarijní pojištění komplet!

Šikmý přední pohled na pravou stranu (čitelná RZ)



Detail čelního skla



Šikmý přední pohled na levou stranu (čitelná RZ)



Šikmý zadní pohled na levou stranu (čitelná RZ)

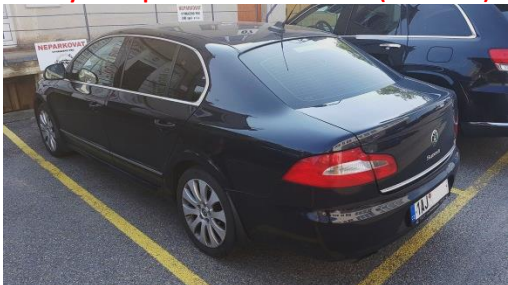

Detail zadního skla



Šikmý zadní pohled na pravou stranu (čitelná RZ)



Detail čelního skla z interieru

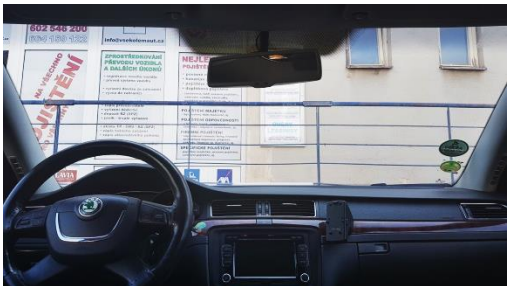

Detail celkového stavu tachometru



Čitelné VIN (karoserie; případně štítek nebo sklo)



Pohled na prostor motoru (čitelná RZ)



Pohled na prostor otevřených dveří a el. ovládání



Pohled na přístrojovou desku a středový panel



Detail dodatečného zabezpečení vozidla

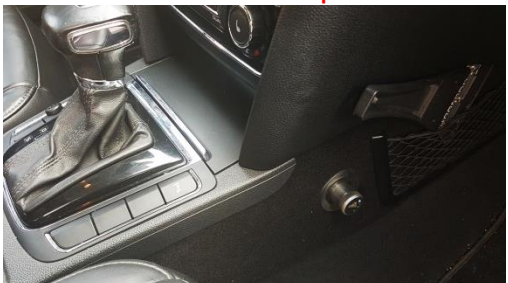

Detail dodatečné výbavy (ALU, audio atd.)

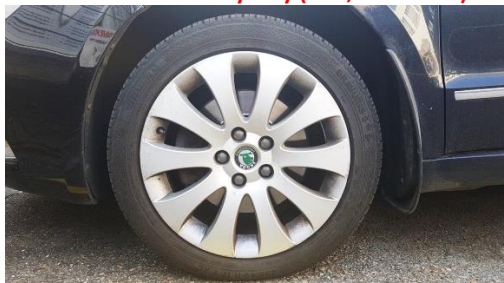

Detail případných poškození vozidla



Detail klíče (viditelné frézování) nebo karty + ORV



Fotografie musí být pořízeny přesně podle této předlohy, protože pouze takto je bude pojišťovna akceptovat. Všechny fotografie zašlete v přiměřené velikosti (celková příloha max. 15 MB) na e-mail:

info@vsekoautomat.cz

Máte dotazy k pořízení fotodokumentace? Volejte 604159122, případně 602546200.